INTEGRA SITEK

INTEGRA Sitek AG, CH-2540 Grenchen

Organigramm

Version
01.04.2026

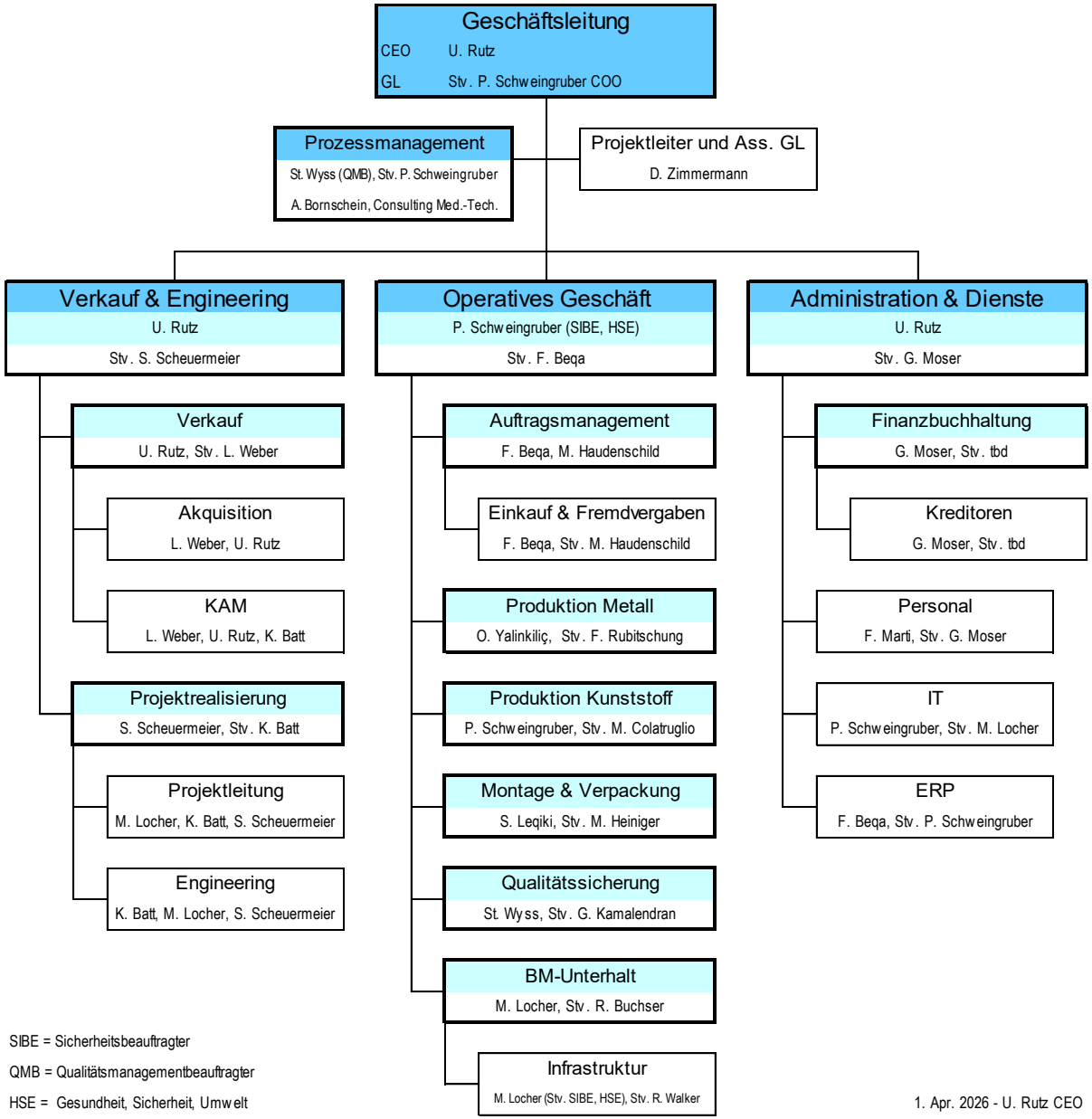

SIBE = Sicherheitsbeauftragter

QMB = Qualitätsmanagementbeauftragter

HSE = Gesundheit, Sicherheit, Umwelt

1. Apr. 2026 - U. Rutz CEO